

- 豊富なサイズがあり、流量に合った断面を選択していただけます。
- DR ($q=20\text{kN/m}^2$)、DRⅡ ($q=10\text{kN/m}^2$) の2種類があります。

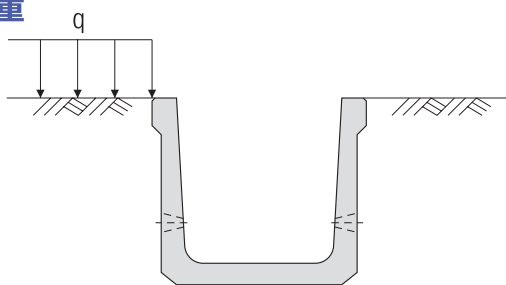

設計条件

① 載荷重



1. DRの場合
 $q = 20\text{kN/m}^2$ (2.0tf/m²) にて設計しております。
2. DRⅡの場合
 $q = 10\text{kN/m}^2$ (1.0tf/m²) にて設計しております。

DR用蓋の形状寸法及び製品質量

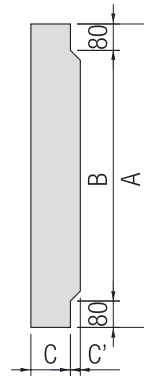
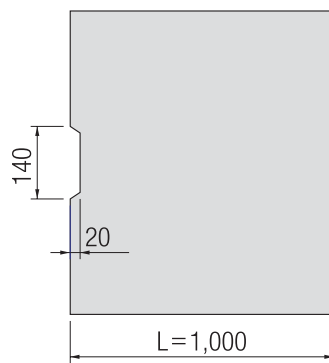

呼び名	T-14用蓋					T-6用蓋				
	寸法 (mm)				質量 N/枚(kg/枚)	寸法 (mm)				重量 N/枚(kg/枚)
	A	B	C	C'		A	B	C	C'	
DR- 30用蓋	—	—	—	—	—	450	290	60	10	730 (74)
DR- 40用蓋	—	—	—	—	—	550	390	65	10	970 (99)
※DR- 45用蓋	—	—	—	—	—	570	440	65	10	1,010 (103)
DR- 50用蓋	650	490	100	20	1,820 (186)	650	490	70	10	1,230 (126)
DR- 60用蓋	750	590	100	20	2,120 (216)	750	590	75	10	1,520 (155)
DR- 70用蓋	850	690	110	20	2,620 (267)	850	690	80	10	1,830 (187)
DR- 80用蓋	950	790	110	20	2,940 (300)	950	780	80	10	2,050 (209)
DR- 90用蓋	1,050	890	120	20	3,510 (358)	1,050	890	85	10	2,420 (247)
DR-100用蓋	1,150	990	120	20	3,860 (394)	1,150	990	85	10	2,630 (268)
DR-120用蓋	1,350	1,190	130	20	4,870 (497)	1,350	1,190	95	10	3,430 (350)
DR-140用蓋	1,550	1,390	140	20	5,990 (611)	1,550	1,390	100	10	4,140 (422)
DR-150用蓋	1,650	1,490	140	20	6,380 (651)	1,650	1,490	100	10	4,800 (490)

※製品質量は当社のコンクリートを24.5kN/m³としての計算質量です。

※45用蓋は蓋掛かり幅が65mmとなります。

形状寸法及び製品質量

(Aタイプ)

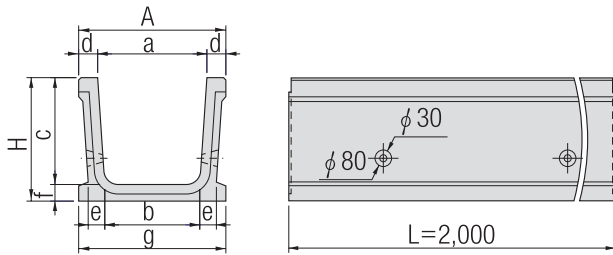

(Bタイプ)

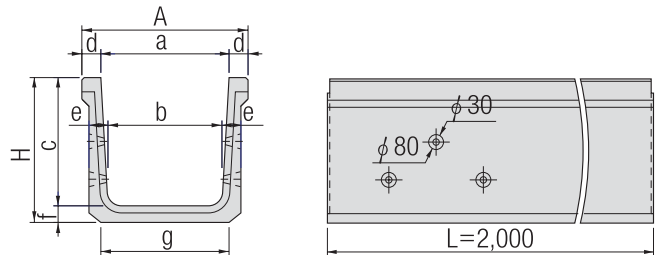

DR-L

呼び名	形状寸法 (mm)									質量 N/本 (kg/本)		タイプ区分
	a	b	c	d	e	f	g	A	H	L=2m	L=1m	
DR- 30× 30L	300	260	300	50	45	45	400	400	345	2,273 (232)	1,126 (115)	Aタイプ
DR- 40× 40L	400	360	400	60	45	45	500	520	445	2,971 (303)	1,480 (151)	
DR- 45× 45L	450	400	450	60	50	50	550	570	500	3,597 (367)	1,783 (182)	
DR- 30× 50L	300	250	500	75	50	50	300	450	550	3,451 (352)	1,824 (186)	Bタイプ
DR- 40× 50L	400	350	500	75	50	50	400	550	550	3,722 (380)	1,877 (192)	
DR- 50× 50L	500	450	500	75	50	50	500	650	550	3,962 (404)	1,991 (203)	
DR- 30× 60L	300	240	600	75	60	60	420	450	660	4,566 (466)	2,283 (233)	Aタイプ
DR- 40× 60L	400	340	600	75	60	60	520	550	660	4,869 (497)	2,429 (248)	
DR- 60× 60L	600	540	600	75	60	60	600	750	660	5,213 (532)	2,617 (267)	Bタイプ

DR、DR-II

呼び名	形状寸法 (mm)									質量 N/本 (kg/本)		タイプ区分
	a	b	c	d	e	f	g	A	H	L=2m	L=1m	
DR- 80× 50	800	750	500	75	70	70	790	950	570	6,099 (622)	3,044 (311)	Bタイプ
DR- 70× 60	700	640	600	75	75	75	690	850	675	6,683 (682)	3,347 (342)	
DR- 80× 60	800	740	600	75	75	75	790	950	675	7,048 (719)	3,513 (358)	
DR-100× 60	1,000	940	600	75	75	75	990	1,150	675	7,777 (794)	3,878 (396)	
DR-120× 60	1,200	1,140	600	75	75	75	1,190	1,350	675	8,507 (868)	4,243 (433)	
DR- 50× 70	500	440	700	75	75	75	490	650	775	6,610 (674)	3,305 (337)	
DR- 60× 70	600	540	700	75	75	75	590	750	775	6,985 (713)	3,471 (354)	
DR- 70× 70	700	640	700	75	75	75	690	850	775	7,350 (750)	3,680 (376)	
DR- 80× 70	800	740	700	75	75	75	890	950	775	7,715 (787)	3,868 (395)	
DR-100× 70	1,000	940	700	75	75	75	990	1,150	775	8,455 (863)	4,233 (432)	
DR- 50× 80	500	430	800	75	80	80	490	650	880	7,600 (776)	3,795 (387)	
DR- 60× 80	600	530	800	75	80	80	590	750	880	7,996 (816)	4,003 (408)	
DR- 80× 80	800	730	800	75	80	80	790	950	880	8,872 (905)	4,431 (452)	
DR- 90× 80	900	830	800	75	80	80	890	1,050	880	9,300 (949)	4,650 (474)	
DR-100× 80	1,000	930	800	75	80	80	990	1,150	880	9,654 (985)	4,817 (492)	
DR-120× 80	1,200	1,130	800	75	80	80	1,190	1,350	880	10,436 (1,065)	5,213 (532)	
DR- 60× 90	600	520	900	75	85	85	590	750	985	9,081 (927)	4,525 (462)	
DR- 80× 90	800	720	900	75	85	85	790	950	985	9,915 (1,012)	4,942 (504)	
DR- 90× 90	900	820	900	75	85	85	890	1,050	985	10,822 (1,104)	5,411 (552)	
DR-100× 90	1,000	920	900	75	85	85	990	1,150	985	11,228 (1,146)	5,619 (573)	
DR-120× 90	1,200	1,120	900	75	85	85	1,190	1,350	985	11,583 (1,182)	5,776 (589)	
DR- 60×100	600	510	1,000	75	90	90	590	750	1,090	10,217 (1,043)	5,098 (520)	
DR- 80×100	800	710	1,000	75	90	90	790	950	1,090	11,124 (1,135)	5,557 (567)	
DR-100×100	1,000	910	1,000	75	90	90	990	1,150	1,090	12,041 (1,229)	6,005 (613)	
DR-120×100	1,200	1,110	1,000	75	90	90	1,190	1,350	1,090	12,917 (1,318)	6,443 (657)	
DR-140×100	1,400	1,310	1,000	75	90	90	1,390	1,550	1,090	13,783 (1,406)	6,891 (703)	
DR-150×100	1,500	1,410	1,000	75	90	90	1,490	1,650	1,090	14,241 (1,453)	7,121 (727)	
DR- 80×120	800	700	1,200	75	95	95	790	950	1,295	12,938 (1,320)	6,464 (660)	
DR-100×120	1,000	900	1,200	75	95	95	990	1,150	1,295	13,866 (1,415)	6,933 (707)	
DR-120×120	1,200	1,100	1,200	75	95	95	1,190	1,350	1,295	14,804 (1,511)	7,402 (755)	
DR-140×120	1,400	1,300	1,200	75	95	95	1,390	1,550	1,295	15,732 (1,605)	7,861 (802)	
DR-150×120	1,500	1,400	1,200	75	95	95	1,490	1,650	1,295	16,212 (1,654)	8,111 (828)	
DR-140×140	1,400	1,280	1,400	75	110	110	1,400	1,550	1,510	19,517 (1,992)	9,758 (996)	
DR-200× 90	2,000	1,920	900	75	85	120	1,990	2,150	1,020	—	9,206 (939)	

※製品質量は当社のコンクリートを24.5kN/m³としての計算質量です。

※同一寸法でDR II も製造いたします。

水路用製品